‘Wet milieubeheer, de omgekeerde bewijslast’

gemeente gouda

gemeente Zuidplas

gemeente Krimpenerwaard

Alphen aan den Rijn

GEMEENTE WADDINXVEEN

Gemeente Bodegraven Reeuwijk

ODMH Omgevingsdienst Midden-Holland

dpg DUURZAAMHEIDS PLATFORM GOUDA

Duurzaamheidsplatform Waddinxveen

VOA

WAARDZAAM Duurzame Ondernemers Krimpenerwaard

PBR Ondernemers Platform Bodegraven-Reeuwijk

Gouda, 28 maart 2019

Programma

16.00	Inloop	
16.30	Opening symposium	Teun Bokhoven (dagvoorzitter)
16.35	Welkomstwoord namens ODMH	C.van der Kamp (voorz. ODMH / burgem. Bodegraven)
16.40	Toelichting op de wet Milieubeheer	Stef Strik (coördinator energiebesparing bedrijven min.EZK)
16.55	Omgekeerde bewijslast; waar vind ik hulp	André Mutter (directeur Omgevingsdienst Midden Holland)
17.10	Omgekeerde bewijslast: achtergrond	Ed Nijpels (voorzitter Klimaatberaad)
17.25	Interview drie ondernemers over resultaten	Ed Nijpels (voorzitter Klimaatberaad) - Bert Jan Lommerts (Latexfalt -Koudekerk ad Rijn) - Stefan Morssink (HTC Parking & Security - Wad'veen) - Mark Verkley (Vepo Cheese -Bodegraven)
17.40	Aankondiging Energiebesparing Goudse Schouwburg	Thiery van Vught (wethouder gem. Gouda)
17.45	Afronding	Teun Bokhoven (dagvoorzitter)
17.45	Borrel	Foyer/ Infobalies

Ministerie van Economische Zaken en Klimaat

iterstaat

INFORMATIEPLICHT ENERGIEBESPARING WET MILIEUBEHEER

Omgekeerde bewijslast

Regio Midden-Holland
Schouwburg Gouda

Stef Strik
Directoraat-generaal Klimaat en Energie

2 april 2019

Nationaal Energieakkoord: Uitvoeringsagenda 2018

Energiebesparing bij bedrijven krijgt grote impuls

Het afgelopen jaar zijn goede vorderingen gemaakt in energiebesparing in onder meer de energie-intensieve industrie en in de gebouwde omgeving. De energiebesparing door de Wet Milieubeheer valt echter nog tegen. Deze wet verplicht bedrijven besparingsmaatregelen te nemen als die zich binnen 5 jaar terugverdienen. De wet is onduidelijk voor bedrijven en voor inspecteurs lastig te handhaven.

Daarom komt er een betere uitleg over de maatregelen (EML) en wordt handhaving gemakkelijker doordat bedrijven voortaan moeten melden welke maatregelen zij hebben genomen. De informatieplicht.

Wet milieubeheer

- Activiteitenbesluit milieubeheer art. 2.15
- Bedrijven voeren alle energiebesparende maatregelen door met een terugverdientijd van vijf jaar of minder
- Erkende maatregelen vastgelegd in wetgeving
- Erkende maatregelenlijsten: EML
- Erkend, dus niet verplicht….

ERKENDE MAATREGELENLIJSTEN

- Geen discussie meer over 5 jaar terugverdientijd
- In overeenstemming met branches en marktpartijen
- Clausule voor economische omstandigheden
- Alternatieven met minimaal dezelfde besparing mogelijk

Actualisatie EML

- Uitbreiding van het aantal sectoren binnen 19 EML's
- Aantal maatregelen in sommige sectoren flink toegenomen
- 5 maart 2019 gepubliceerd, spoedige inwerkingtreding

(Nog) niet gehaalde erkende maatregelen

Warmtepomp

Dynamisch waterzijdig inregelen

Criteria voor erkende maatregel:

- Technische maatregel
- Energie besparend
- Binnen vijf jaar terugverdiend

Onafhankelijk onderzoek naar (voorjaar/zomer 2019):

- Gemiddelde TVT voor 19 branches
- Definiëring maatregel
- Definiëring technische en economische randvoorwaarden

Rijksdienst voor Ondernemend Nederland

Home | Actueel | Onderwerpen | Subsidies & Financiering | Over ons | Zoeken

Duurzaam ondernemen › Energie besparen › Informatieplicht › Bedrijven en instellingen › Erkende Maatregelenlijsten Informatieplicht Energiebesparing (EML)

Erkende Maatregelenlijsten Informatieplicht Energiebesparing (EML)

De Erkende Maatregenlijst is uitgangspunt voor het rapporteren in eLoket van RVO.nl. Voor 19 bedrijfstakken zijn er lijsten opgesteld met maatregelen met een terugverdientijd van 5 jaar of minder.

Erkende Maatregelenlijsten (EML)

Erkende Maatregelenlijst Agrarische sector
PDF document | 409,62 KB

Erkende Maatregelenlijst Autoschadeherstelbedrijven
PDF document | 376,62 KB

Erkende Maatregelenlijst Bedrijfshallen
PDF document | 636,95 KB

Erkende Maatregelenlijst Bouwmaterialen
PDF document | 421,82 KB

Erkende Maatregelenlijst Commerciële datacenters
PDF document | 335,99 KB

Vragen over de informatieplicht?

Neem contact met ons op

In opdracht van

- *Ministerie van Economische Zaken en Klimaat*

Blijf op de hoogte

Nieuws informatieplicht

Nieuwsbrief RVO.nl

Informatieplicht EML

100.000 bedrijven moeten zelf bewijzen dat ze energie besparen

DI 13 FEBRUARI, 12:00 AANGEPAST DI 13 FEBRUARI, 20:19 ECONOMIE

<u>De informatieplicht van artikel 2.15 Activiteitenbesluit milieubeheer</u>

Waarom?

• Onvoldoende inzicht in energiebesparing bij bedrijven	→	Informatie-gestuurde toezicht en handhaving
• Weinig prioriteit energiebesparing bij bedrijven	→	Passieve verplichting wordt actieve verplichting
• Discussie over te nemen maatregelen	→	Nadere duiding over terugverdientijdmethodiek, te gebruiken randvoorwaarden / parameters

Informatieverplichting en energiebesparingsverplichting

- Naast de bestaande **energiebesparingsverplichting** nu ook een **informatieverplichting**
- Wettelijk moet een bedrijf aan beiden voldoen voor 1 juli 2019
- "Complain or explain" EML is leidend. Een afwijking daarvan moet worden uitgelegd.
- Het nemen van alternatieve maatregelen bij voldoende motivering van het energiebesparende effect blijft mogelijk.
- De informatie wordt door bevoegd gezag gebruikt voor informatie-gestuurde toezicht en handhaving

Wie moeten zich melden?

- Bedrijven met meer verbruik dan 50.000 kWh of 25.000 m³ gas(equivalent).
- Uitgezonderd zijn:
  - Categorie C-bedrijven (vergunningplicht)
- Er wordt gekeken of RVO de MJA3-deelnemers kan aanmelden. Deze groep wordt al gemonitord op energiebesparing.
- Inrichtingen die auditplichtig zijn onder de EED moeten zich melden, maar kunnen hun audit gebruiken als onderbouwing voor eventuele alternatieve maatregelen. Uitstel tot 5 december 2019.
- Bedrijven moeten zich de eerste keer in de periode februari-juni 2019 melden. Op 1 juli 2019 is een bedrijf anders in overtreding van de informatieplicht.

Registratiesysteem

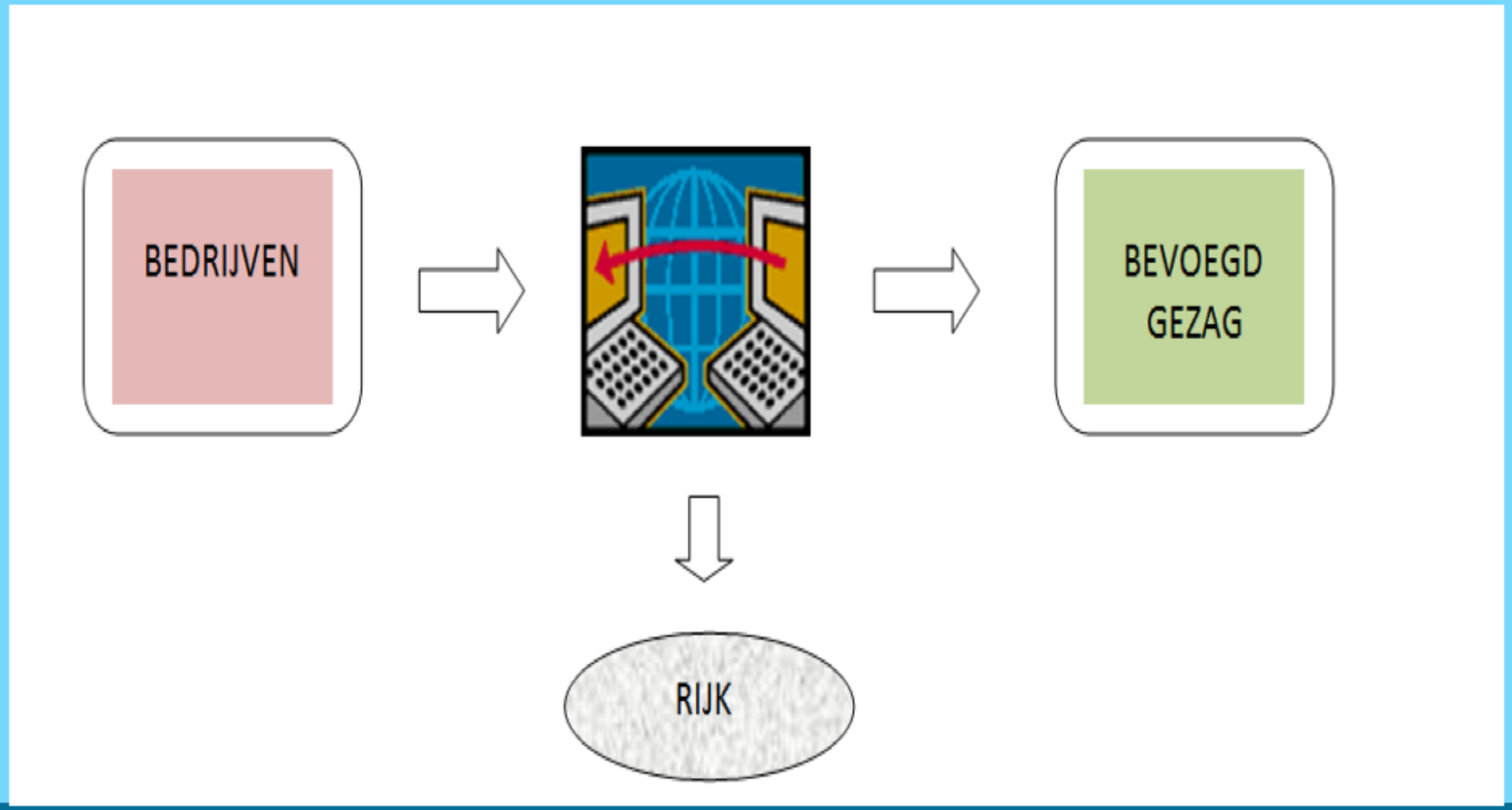

Informatieplichtsysteem

- *E*-loket
- Energieverbruik
- Gegevens inrichting
- Genomen maatregelen
- Rubricering door RVO voor bevoegde gezagen

→ Geopend eind februari 2019

Communicatie

Boodschap: vanaf 1 juli 2019 moet voldaan zijn aan de informatieplicht en de energiebesparingsplicht.

- RVO voert – in samenwerking met MKB-NL – een communicatieplan uit
- RVO vormt de vraagbaak voor instellingen die informatie willen over de informatieplicht en/of de energiebesparende maatregelen
  - *Maar er zullen ook veel vragen komen richting installateurs!*
- RWS/Infomil is de vraagbaak voor het bevoegd gezag
- Vanaf 19 maart 2019 draaggolfcampagne in de landelijke media

Planning

1 maart 2019

- Geactualiseerde EML van gepubliceerd
- Registratiesysteem operationeel

1 juli 2019

- AMvB van kracht
- MR van kracht
- 125.000 bedrijven moeten informatie verstrekt hebben.

19 maart 2019

START COMMUNICATIE

- **PERSBERICHT**
- **WEBINAR**

“Ik ben heel blij dat de doelen van het Energieakkoord weer binnen bereik komen. Dat hebben we ook wel nodig, want het Klimaatakkoord bouwt hier op voort. Alle inzet is nodig, want eenvoudig wordt het niet.”

Meer weten?

Informatieplicht energiebesparing
Als u vanaf 50.000 kWh elektriciteit of 25.000 m³ aardgas (equivalent) per jaar verbruikt
ZIEKENHUIS
SCHOOL
KANTOOR
BEDRIJFSHAL
WINKEL
www.rvo.nl/informatieplicht

Omgekeerde bewijslast

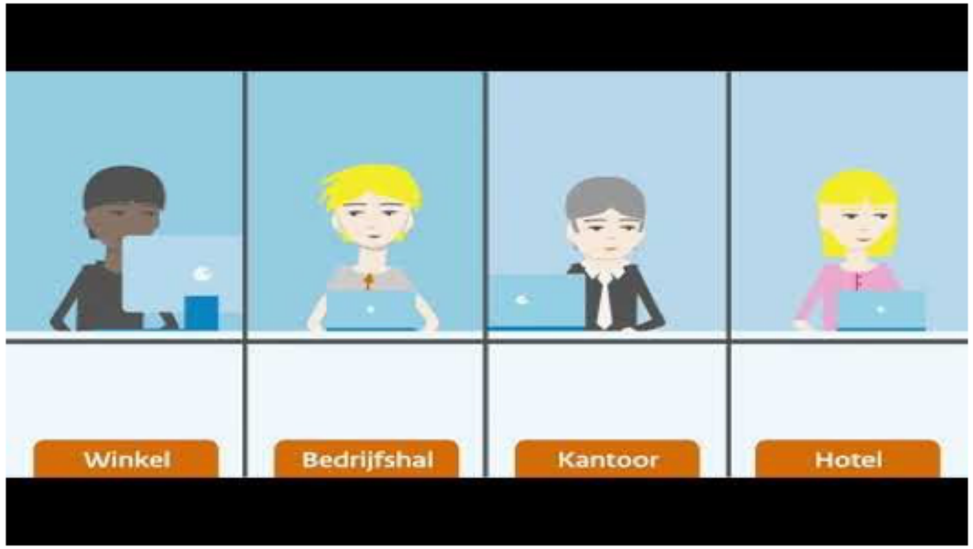

https://www.youtube.com/watch?v=UgqHlxgobos

ODMH

Omgevingsdienst Midden-Holland

Wet milieubeheer, de omgekeerde bewijslast

28 maart 2019

André Mutter, directeur

Inhoud

- Wie zijn wij?
- Wat doen wij?
- Omgekeerde bewijslast en waar vind ik hulp?

Wie zijn wij en wat doen wij?

Omgevingsdienst Midden-Holland

- Milieutaken in de hele regio:
  - Alphen aan den Rijn
  - Bodegraven-Reeuwijk
  - Gouda
  - Krimpenerwaard
  - Waddinxveen
  - Zuidplas

- Bouw- en woningtoezichttaken:
  - Bodegraven-Reeuwijk
  - Gouda
  - Waddinxveen
  - Zuidplas

- Zwemwatertaak in Zuid-Holland

Taken ODMH

- Vergunningverlening toezicht en handhaving milieuregels
- Bouw- en woningtoezicht
- Toezicht zwemwater Zuid-Holland
- Advisering en uitvoering van duurzaamheidsbeleid
- Advies over:
  - milieuaspecten ruimtelijke plannen
  - bodem
  - externe veiligheid
  - geluid- en luchtkwaliteit
  - archeologie
  - ecologie
  - milieueducatie

Omgekeerde bewijslast

Waar vind ik hulp?

Balans zoeken

- ODMH is overheid
- Kan informeren
- Kan enigszins adviseren
- Wil niet concurreren
- Moet ook toezicht houden/handhaven
- Verantwoordelijkheid ondernemer

Voorlichting en kennisdelen (ODMH)

- Voorlichtingsbijeenkomsten (op aanvraag)
- Scan
- Informatie via website
- Vragen over energiebesparende maatregelen
- Bedrijfsbezoek bij vragen
- Zelf uitvoeren of door extern bureau

Na 1 juli 2019

- RVO stuurt verkregen gegevens na 1 juli naar ODMH
- Niet gemeld?
- Beoordeling ingediende energiemelding
- Specifiek beoordelen welke actie per bedrijf noodzakelijk is (maatwerk)
- Belangrijk: in gesprek blijven met bedrijf!

Team energiebesparing

- Edu van der Sluys
- Gerwin Boerboom
- Jeanet Mellema

Vragen?

Kom naar de stand!

De opgave van de energietransitie vraagt ook inzet van MKB

–

- Ed Nijpels

- Presentatie duurzaamheidsplatforms Midden Holland
- 28 maart 2019

Razend snel Ī

Middeleeuwen

4e klas basisschool

Schiphol

Weerbericht

Razend snel II

Wet van Moore

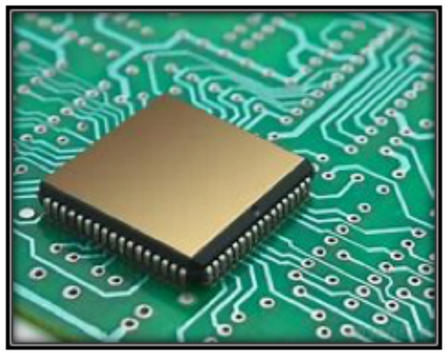

Iphone

Frightful five

Tijdsverschil

CO_2 uitstoot vanaf 1990

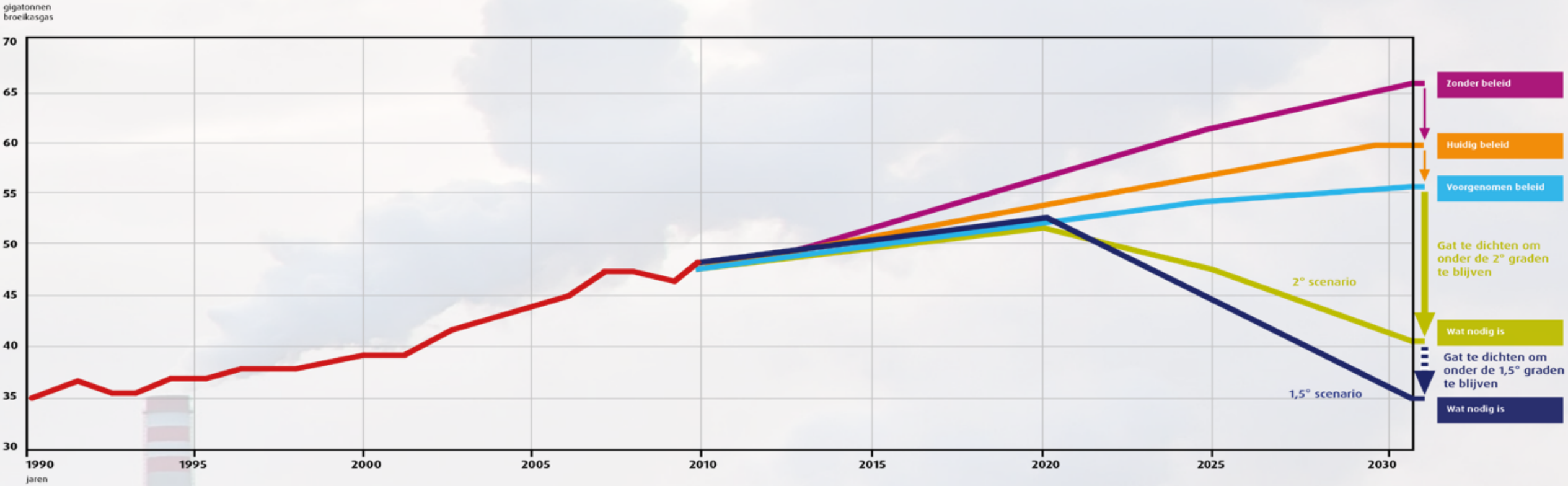

Uitstoot per inwoner

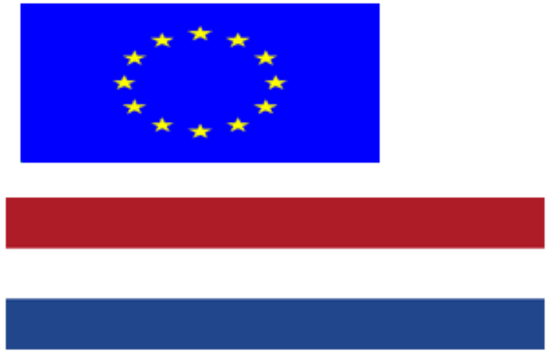

6,9 ton

10,2 ton

Daling CO2 uitstoot per 2018

18 %

8,2 %

Aandeel hernieuwbaar

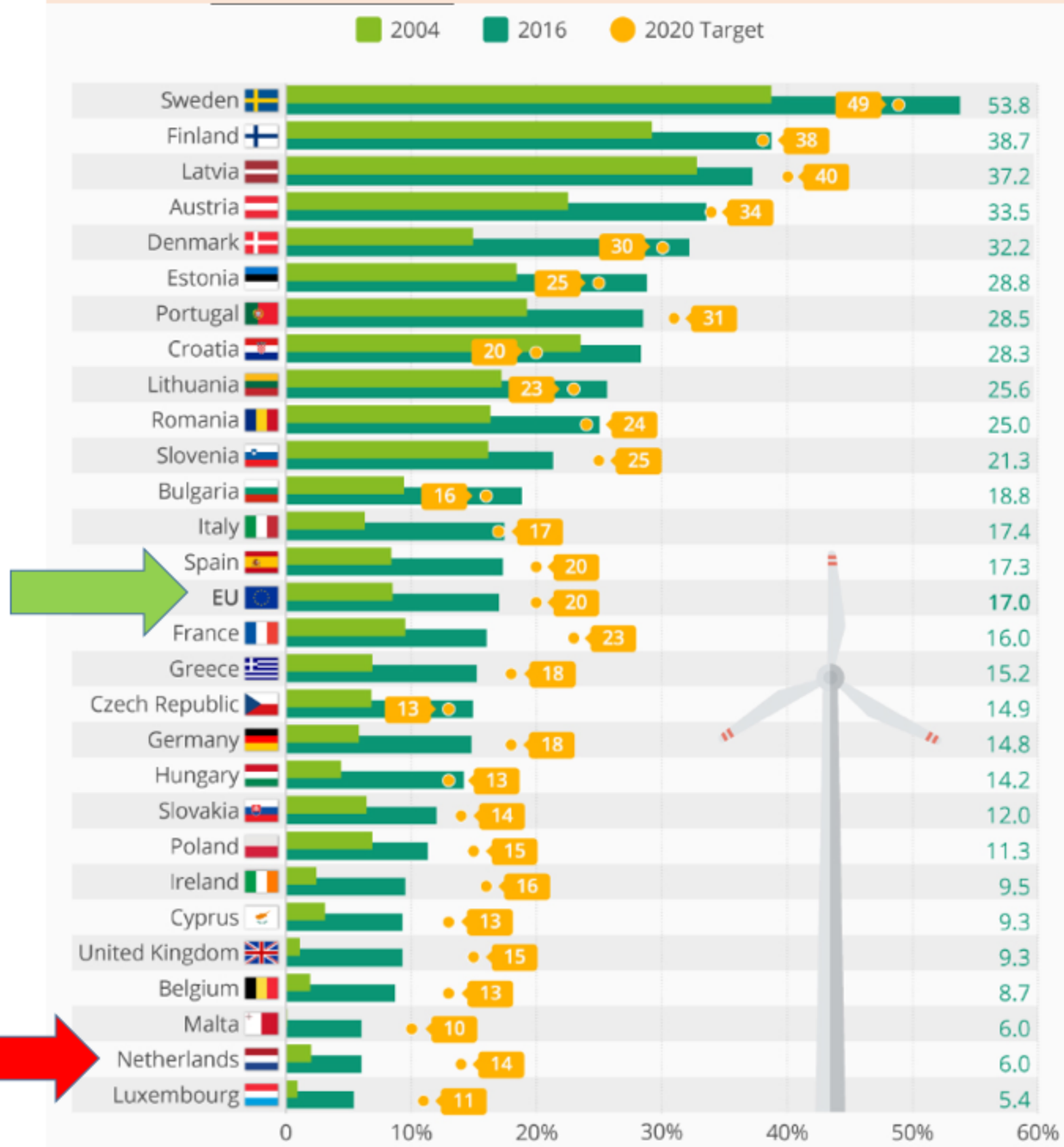

Meer dan 100 partijen verlagen de CO_2-uitstoot van Nederland met **49%** ten opzicht van 1990 via het

Klimaatakkoord

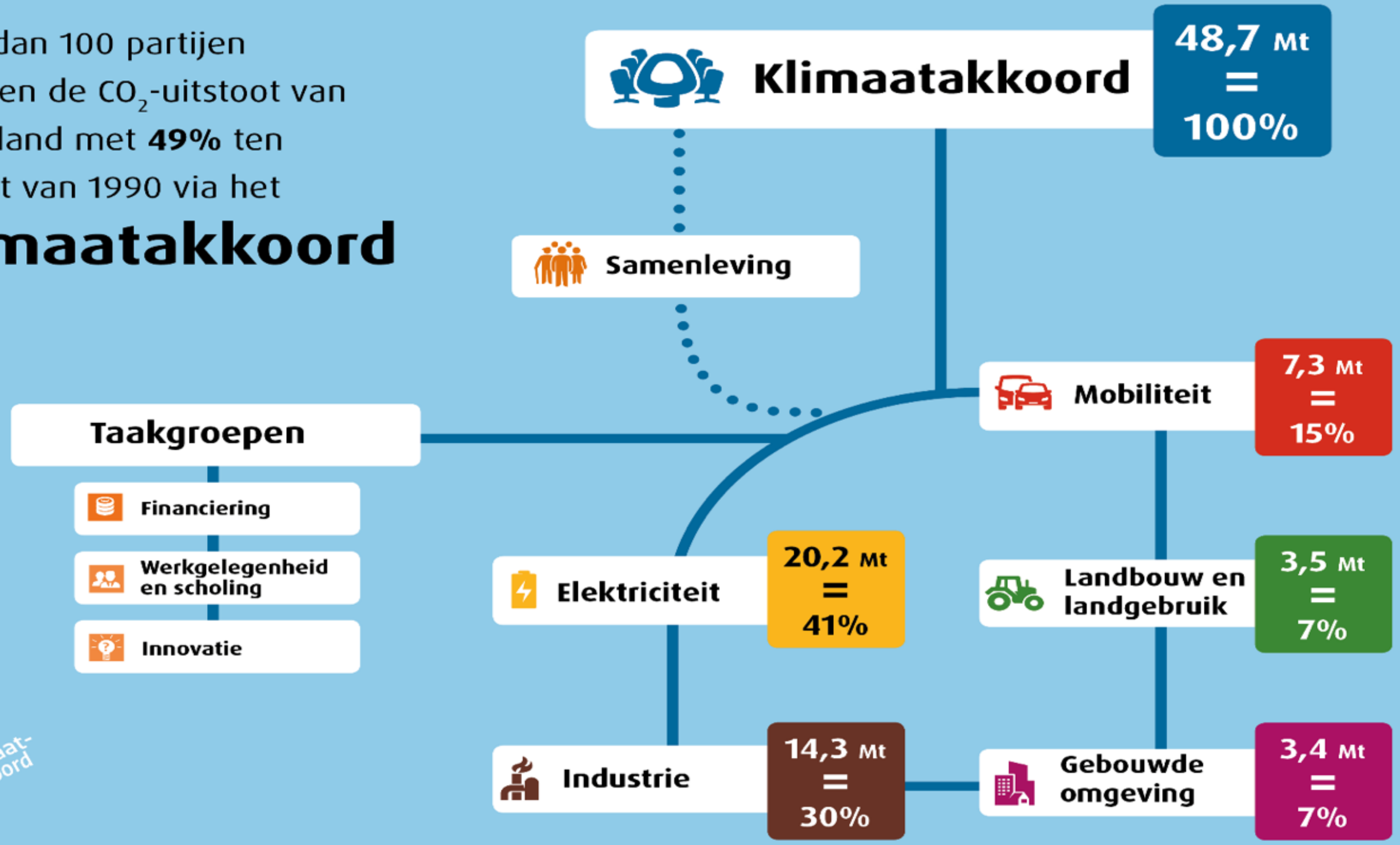

Klimaat-akkoord

Heftige discussie

Halen we 49 %

Lastenverdeling burgers en bedrijfsleven

Inkomenseffecten

CO2-heffing

Wat geven we waaraan uit?

Uitgaven in miljard €	81,8	79,7	38,5	10,0	9,5	1,6 - 1,9	4,0	6,8
	Sociale Zekerheid	*Zorg*	*Onderwijs, Cultuur en Wetenschap*	*Defensie*	*Infrastructuur en Waterstaat*	*Klimaat-akkoord 2030*	*Uitgave aan roken*	*Groei curatieve zorg*

Bron Miljoenennota 2019 en Analyse PBL Klimaatakkoord september 2018. (Visualisatie NVDE)

PBL en CPB hebben doorgerekend

“Grote stappen mogelijk”

Kabinet gaf meteen richting

- CO2-heffing bedrijven
- Lagere energiebelasting burgers
  - o.a andere verdeling ODE
- Voorkomen oversubsidiëring elektrische auto’s
- Geen hogere vaste lasten fossiele auto’s
- Maximering CO2-opslag

Proces 2019

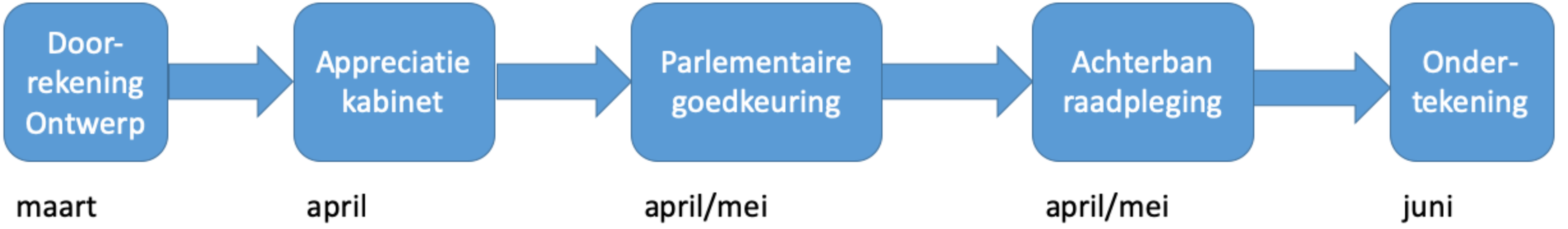
Door-
rekening
Ontwerp
Appreciatie
kabinet
Parlementaire
goedkeuring
Achterban
raadpleging
Onder-
tekening
maart
april
april/mei
april/mei
juni

HET IS TIJD
VOOR DE
KLIMAATWET

Brede steun

Tweede Kamer	120 zetels
Eerste Kamer	61 zetels

GROENLINKS

PvdA

VVD

CDA

D66

Christen Unie

SP

50 PLUS

denk

Doelen

- Kader voor klimaatbeleid
- Stapsgewijs, maar onomkeerbaar terugdringen van uitstoot
- Streven 49 procent reductie broeikasgassen in 2030
- In 2050, 95 procent minder uitstoot broeikasgassen
- In 2050 volledig CO2-neutrale elektriciteitsproductie

Bedrijfsleven doet mee

- Heel veel onbenut besparingspotentieel in MKB
- Wet milieubeheer- gericht op economische maatregelen
- Omgekeerde bewijslast: zetje in de rug
- Besparen = Gezond ondernemers verstand
- No regret en op de toekomst voorbereid

Doen dus….

‘Wet milieubeheer, de omgekeerde bewijslast’

gemeente gouda

gemeente Zuidplas

gemeente Krimpenerwaard

Alphen aan den Rijn

GEMEENTE WADDINXVEEN

Gemeente Bodegraven Reeuwijk

ODMH Omgevingsdienst Midden-Holland

dpg DUURZAAMHEIDS PLATFORM GOUDA

Duurzaamheidsplatform Waddinxveen

VOA

WAARDZAAM Duurzame Ondernemers Krimpenerwaard

PBR Ondernemers Platform Bodegraven-Reeuwijk

Gouda, 28 maart 2019